50-jähriges Jubiläum

vom

11. - 20. Juli 1970

O
P
E
L

Autohaus Wittemann

Opel-Vertragshändler

752 Bruchsal
Kaiserstraße 2 - 4

Reparaturwerk
752 Bruchsal
Dieselweg 9

50 JAHRE
1920 - 1970

TSV. 1920 e.V. Oberöwisheim

–

Festschrift

zum

50-jährigen Gründungsjubiläum

–

vom

11. bis 20. Juli 1970

Herausgeber:
TSV. 1920 e.V. Oberöwisheim

Zusammenstellung:
Hans Schneider

Druck:
Adolf Hettmannsperger, Unteröwisheim
Buchdruckerei - Papiergroßhandel

FAHRSCHULE KRAFFT

Ubstadt
Odenheim

Unterricht:

Ubstadt
jeden Dienstag u. Mittwoch
20.00 Uhr

Odenheim
jeden Donnerstag 19.30 Uhr

Zum Gruß und Geleit!

Der Turn- und Sportverein Oberöwisheim begeht in diesen Tagen sein 50jähriges Jubiläum. Diese fünf Jahrzehnte sind voller Beispiele für Selbstlosigkeit und Opferbereitschaft, Liebe und Hingabe, Freude und Begeisterung, jenen Faktoren also, die das Leben im Verein bestimmen und seine Erfolge ausmachen. Eine große Anzahl ideal gesinnter Männer hat in den vergangenen 50 Jahren die Gemeinschaft dieses Vereines durch schwere und schöne Zeiten geführt. Daß man heute mit Freude auf eine gute Tradition zurückblicken kann und daß trotz aller Irrungen und Wirrungen der Zeit der idealistische sportliche Grundsatz nicht verwässert wurde, sondern in unsere heutige materielle Zeit hinüber getragen worden ist, das verdankt der Verein jenen Männern, die seit der Gründung an seiner Spitze gestanden und ihn geführt haben.

Dem Turn- und Sportverein Oberöwisheim gelten zu seinem 50jährigen Jubiläum meine herzlichsten Glückwünsche und meine Anerkennung für das bisher Geleistete. Es ist mein Wunsch, daß dem Jubelverein auch in den kommenden Jahrzehnten verantwortungsbewußte Männer erwachsen mögen, die die Kraft und die Fähigkeit haben, die ehrenvolle Tradition zu wahren und sein Ansehen zu mehren.

Für die Festtage entbiete ich allen Sportlern und Festgästen herzliche Grüße in der Hoffnung, daß sie sich hier für einige schöne und unvergeßliche Stunden in kameradschaftlicher Verbundenheit zusammenfinden.

Dr. Fr. Müller, MdL
Landrat des Landkreises Bruchsal

Raiffeisenbank

eingetragene Genossenschaft mit beschränkter Haftpflicht

7521 Oberöwisheim

Bank
für
Jedermann

Sie ist

Dein Freund
in allen Geldgeschäften

Dein Berater
beim Einkauf landwirtschaftlicher
Bedarfsartikel

Dein Helfer
bei der Verwertung landwirtsch.
Erzeugnisse

Zum Geleit!

50 Jahre sind vergangen, seitdem der Fußballsport in Oberöwisheim festen Fuß gefaßt hat.

Es waren Idealisten, die im Jahre 1920 den Verein gegründet haben, so daß mit Recht die arbeitsfreudige und verantwortungsbewußte Vereinsleitung das 50jährige Jubiläum in den Tagen vom 11.—20. Juli 1970 festlich begeht.

Aus dieser Erkenntnis richten sich die Blicke ganz besonders auf jene Männer, die im Verlaufe der wechselvollen Geschichte des TSV von der Gründung bis zum heutigen Tag die Geschicke des Vereins geleitet haben und ihm stets in Treue verbunden waren.

Die körperliche und geistige Ertüchtigung der Jugend war stets oberstes Ziel des Vereins und ist es auch über alle Zeiten hinweg geblieben.

Mit ganz besonderer Anerkennung wird man sich daher derer Sportkameraden erinnern, die in verantwortungsvollen Ämtern der Vereinsleitung und als aktive Spieler des TSV der Gemeinde und dem Sportkreis zu Ansehen und Ehre verholfen haben.

Es ist mir daher ein Herzensbedürfnis, an dieser Stelle all den unermüdlichen Sportkameraden des TSV für die einzigartige Aufbauarbeit im Verein herzlich zu danken, in der Hoffnung, daß der Verein auch in der Zukunft begeisterte Anhänger finden möge, die aus Liebe zu unserem edlen Fußballsport die große Tradition des TSV fortsetzen.

In diesem Sinne entbiete ich dem Jubelverein namens des gesamten Kreisvorstandes die herzlichsten Grüße und Glückwünsche in der Hoffnung, daß die Jubiläumstage dazu dienen, den edlen Sportgeist und den ritterlichen Kameradschaftsgeist der alten und erfolgreichen Spieler des Vereins wachzurufen, der die jungen Spieler beseelen möge, damit der TSV weiterhin blühe und gedeihe.

Allen Mitgliedern und Spielern möchte ich daher an der Schwelle zu der 2. Hälfte des Jahrhunderts zurufen:

„Haltet dem Verein die Treue und sorgt dafür, daß auch in Zukunft eine an Leib und Seele gesunde Jugend heranwächst."

Unter dem Leitspruch:

Treu dem Spiele, treu dem Sport
und Treu dem edlen Fußballsport

Rupert Baumann, Kreisfachwart

FUCHS

**Seil- und Hydraulikbagger,
Mobilkrane, Schaufellader,
Auslegerschrappgeräte,
Einrichtungen und Anlagen
für die Landwirtschaft**

JOHS. FUCHS KG MASCHINENFABRIK
WERK 2 BAD MINGOLSHEIM

GRUSSWORT

des 1. Vorsitzenden und Bürgermeisters der Gemeinde Oberöwisheim

In diesen Tagen gedenkt der Sportverein Oberöwisheim in festlicher Weise der 50. Wiederkehr seines Gründungstages.

Als 1. Vorsitzender und Bürgermeister der Gemeinde Oberöwisheim entbiete ich allen Sportlern, Freunden und Gönnern des Fußballsports einen herzlichsten Willkommensgruß.

Das Alter eines Vereins besagt noch nichts über seinen eigentlichen Wert. Doch wenn die Idee, die ihn zusammenhält und mit Leben erfüllt, ein halbes Jahrhundert alle Wirren der Zeit gesund und lebensfrisch überdauert hat, so stellt sie sich selbst und ihren Trägern ein anerkennendes und ehrendes Zeugnis aus. Deshalb kann sich unser Sportverein anläßlich seines 50. Bestehens einer berechtigten und stolzen Freude hingeben.

Diesen Stolz und diese Freude teilt auch unsere Gemeinde, die dem Sportverein zu seinem 50. Jubiläum die herzlichsten Glückwünsche entbietet.

Fünfzig Jahre Sportverein bedeuten eine Fülle von Kameradschaft, Treue, Opferbereitschaft, Disziplin und Ausdauer, Körperertüchtigung und Jugenderziehung. Die Liebe und Treue, möge diese selbstlose und idealistische Einstellung auch weiterhin das Leben unseres Sportvereins erfüllen.

Möge es dem TSV Oberöwisheim vergönnt sein, auch in der Zukunft in diesem Geiste weiterzuwirken.

Allen aktiven Sportlern und Besuchern dieses Sportfestes wünsche ich erholsame Stunden beim TSV in Oberöwisheim.

Friedrich Wein

1. Vorsitzender und Bürgermeister

Helmut Maier

Schlacht- und Nutzviehhandlung
Groß- und Kleinviehagentur

7521 OBERÖWISHEIM
Telefon (07251) 5545

Bäckerei und Lebensmittel

Friedrich Loés · 7521 Oberöwisheim

Bahnhofstraße 14

Spezialität des Hauses:
OBERÖWISHEIMER BAUERNBROT

25 JAHRE

JAKOB OCKERT
Steinmetzmeister

7521 Oberöwisheim · Tel. (07251) 5501

Ausführung sämtlicher Natur- und Kunststeinarbeiten

Gasthaus

»Zum Löwen« Inh.: Karl Bürck
7521 Oberöwisheim

Gepflegte Weine - Schrempp Biere
Metzgerei Dutzi Zeutern, Fil.: Oberöwisheim

Vorstandschaft des TSV. Oberöwisheim im Jubiläumsjahr 1970

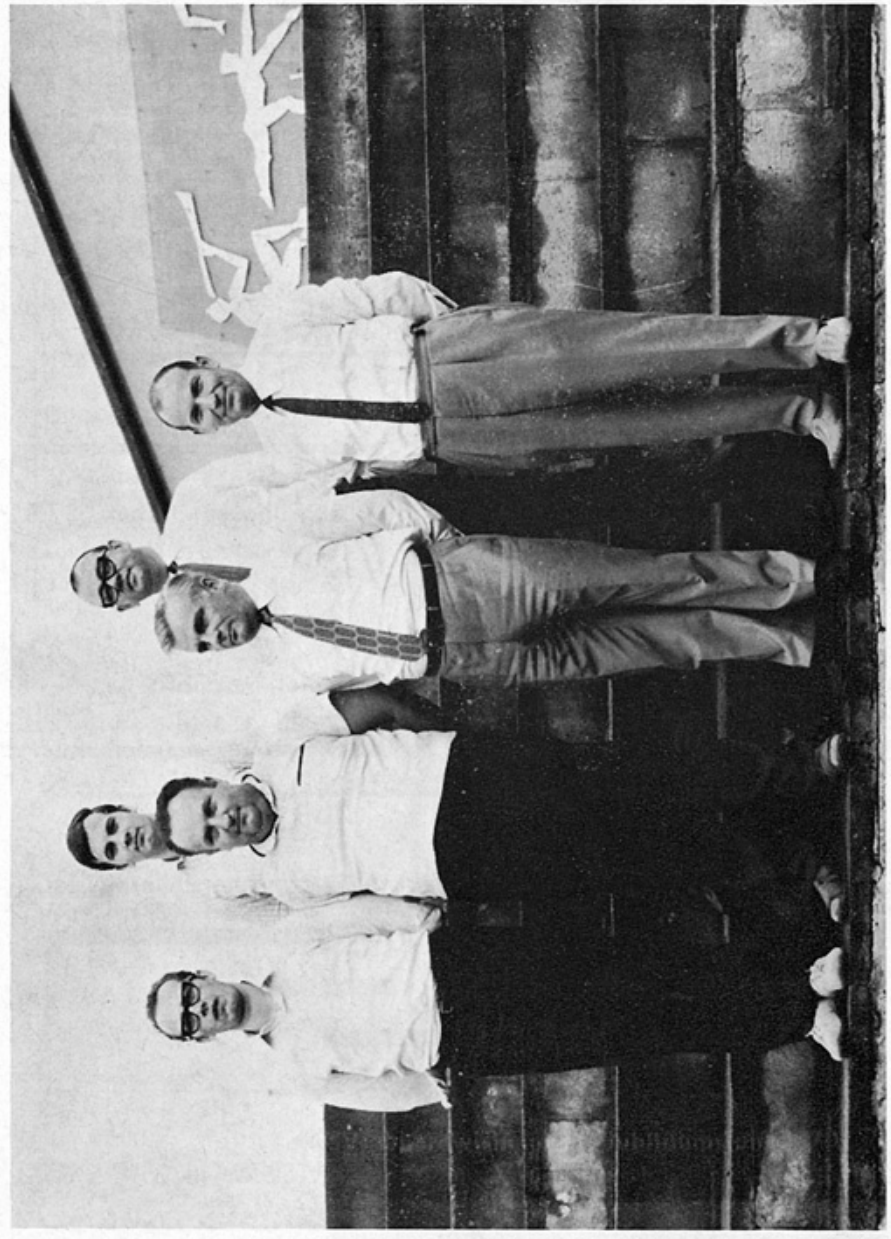

Herren- und Damensalon

Theo Weiß

7521 OBERÖWISHEIM
Wiesenstraße 28

Verkauf von Toilettenartikeln aller Art

Alleinvertretung von Goldwell-Haarspray und Russisch - Leder

Gerhard Rick

Bauunternehmung

7521 Oberöwisheim
Telefon (07251) 5676

Ausführung sämtlicher Maurer-, Beton- und Stahlbetonarbeiten

Werner Zoz Betonstein- u. Terrazzoherstellermeister

Treppen
Fensterbänke
Natursteine

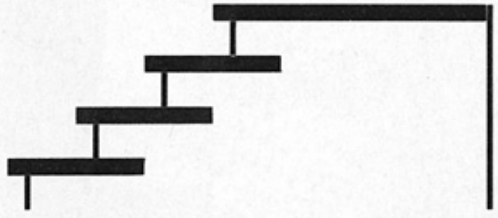

7521 Oberöwisheim · Bahnhofstraße 1 · Telefon (07251) 5765

Schirmherr: Landrat Dr. Friedrich Müller, MdL.

Festpräsident: Bürgermeister Friedrich Wein

Vorstandschaft

des TSV. 1920 e. V. Oberöwisheim im Jubiläumsjahr 1970

1. Vorstand:	Wein, Friedrich
2. Vorstand:	Töpfer, Günter
Spielausschußvorsitzender:	Fessler, Fritz
Beisitzer:	Feßler, Rudi
Beisitzer:	Neudeck, Werner
Beisitzer:	Friedrich, Oskar
Beisitzer:	Schneider, Paul
Beisitzer:	Zimmermann, Gustav
Jugendleiter:	Töpfer, Günter
Schriftführer:	Schneider, Anton
Hauptkassier:	Thust, Werner
Festkassier:	Bimbi, Franz
Festkassier:	Fuhrich, Alfred

Karl Somnitz

7521 Oberöwisheim · Bachstraße 6

- Obst- und Gemüsehandel
- Getränkevertrieb

Bäckerei und Lebensmittel

Otto Loés

7521 Oberöwisheim
Planstraße 157

Meine Empfehlung:

▼

Probieren Sie
einmal
meine ff. Eiernudeln
zu
günstigen Preisen

Heinz Murrweis

7521 Oberöwisheim · Neuenwegstraße 34

Schuhverkaufslager
Reparaturbetrieb

immer gut - immer preiswert

TOTEN-EHRUNG

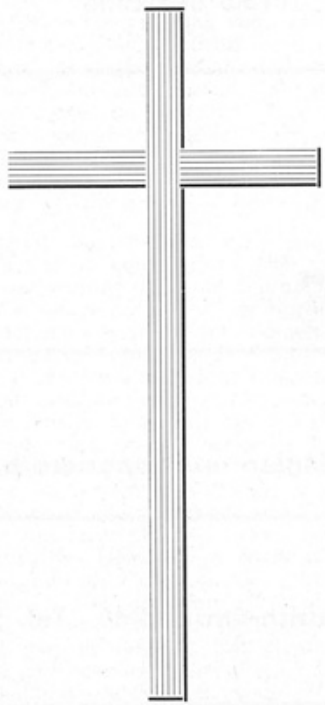

Den
gefallenen
verstorbenen
und
vermißten
Mitgliedern
des
TSV. 1920 eV.
Oberöwisheim

EHRE
IHREM ANDENKEN

Gasthaus
»Zur Sonne«
Besitzer: Josef Hemberger

7521 OBERÖWISHEIM
Moninger Biere
Gepflegte Weine
Annahmestelle von
Toto und Lotto

ROLF
BAUER
Malermeister

Ausführung
sämtlicher Maler- und Tapezierarbeiten

7521 Oberöwisheim · Karl-Friedrich-Straße 245 · Tel. 5704

Süßmost-Kelterei
Edgar
Zumbach

7521 Oberöwisheim · Wiesenstraße 29 · Telefon (07251) 5646

Vereinsgeschichte

Im Sommer des Jahres 1920 schlug die Geburtsstunde des Fußballspieles in Oberöwisheim. Einige beherzte Männer ergriffen die Initiative und was wir heute für eine selbstverständliche Sache betrachten, war damals gewiß keine leichte Aufgabe — wissen wir doch, aller Anfang ist schwer. Zu den kühnen Wegbereitern gehörten vor allem die Herren Kilian Simon und Karl Stöckle, die gewissermaßen den Impuls zu tatenfrohem Schaffen gaben. Ferner die Sportkameraden Lorenz Zoz, Reinhold Friedrich, Anton Loes, unser Spätheimkehrer Oskar Lampert und viele ungenannte Kameraden, die in der Stille für die Sache eintraten. Zunächst wurde der Turn- und Sportverein Oberöwisheim gegründet. Diese Flamme, einmal entzündet, erhielt ihre erste Dusche in der Platzfrage. Man fand damals kein Verständnis, geschweige denn ein williges Ohr für diese von manchen als verrückte verschriene Sache. Im Brühl, wo heute die Gärtnerei Knöller steht, konnten die jungen Sportler (Fußballer) ihrem Sport zuerst huldigen. Doch bald zog man in Richtung Odenheim, wo im Gewann Bruch 1921 der Sportplatz eingeweiht wurde, auf dessen Rasen bis im Jahre 1956, also volle 34 Jahre lang, die Fußballspiele ausgetragen wurden.

Mit der Zeit kamen immer mehr junge Leute zu den Fahnen friedlicher Wettkämpfe und so konnte dann eine zweite Mannschaft aufgestellt werden. Im folgenden wurden dann mit den auswärtigen Fußballvereinen des Kraichgaues sowohl als auch mit denen der Hardt zunächst Freundschafts- und später auch Verbandsspiele ausgetragen. Kamen die auswärtigen Kameraden hier her, so mußten die Einheimischen auch dort hin. Dieses gegenseitige Treffen von anno dazumal verlangte aber Idealismus und Opfergeist. Steigt man heute in einen Omnibus oder den eigenen Pkw, um elegant und ausgeruht am Ziel auszusteigen, so war man damals auf seinem Fahrrad schon müde bis man ankam, wenn man nicht gar auf Schusters Rappen reisen mußte. Die laufenden Jahre waren anfangs immer von Kampf überschattet. Die Skala der Mitgliederzahl war fast immer schwankend und stand meistens auf veränderlich. Die finanzielle Seite war dementsprechend. Gar oft war die Kasse leer und die Spieler mußten aus ihrer eigenen Tasche zusammenlegen, um nur das Notwendigste zu beschaffen. Demzufolge verlief die Kurve des Vereins im ersten Jahrzehnt mal auf, mal ab. Dazu kam die große Arbeitslosigkeit um 1930, wo es besonders schwer fiel, den Vereinsbetrieb stabil zu halten. Der 1930 gegründete Turnverein vereinigte sich 1933 automatisch mit dem TSV Oberöwisheim. Von hier ab ging es aufwärts. Der Verein hatte damals zwei aktive Mannschaften, eine Jugendmannschaft nebst einer AH-Mannschaft. Diesem schönen Wachsen und Gedeihen machte der zweite Weltkrieg ein vorzeitiges Ende. Der größte Teil der Jugend wurde eingezogen und nur mühsam konnte noch zwei Jahre der Spielbetrieb aufrechterhalten werden. Achtzehn Spieler der beiden aktiven Mannschaften hatte der Verein als Gefallene für Volk und Vaterland zu beklagen. Ehre ihrem Andenken! Nach der totalen Niederlage unseres Volkes war zunächst an eine Wiederaufnahme des Sportes in Oberöwisheim nicht zu denken. Ende 1945 fanden sich einige alte Mitglieder zusammen und am 15. November 1945 wurde der Centralverein für Kultur und Sport von den Mitgliedern Josef Schlindwein, Karl Wein und Josef Hemberger eröffnet und von der amerikanischen Militärregierung genehmigt. Als die Verbände wieder erstanden, löste sich der Kulturverein wieder auf und die einzelnen Vereine kamen wieder zu ihrem eigenen Satzungswerk. Eine neue Klasseneinteilung erstand 1946. 1947 wurden die Gruppen Bergstraße und Hardt gebildet. Nun ging es auch im TSV wieder spürbar aufwärts. Im Jahre 1950 wurde die Meisterschaft der B-Klasse, Bergstraße, errungen. Auf den Aufstieg in die A-Klasse wurde verzichtet. 1949 wurde der Sportplatz einer Überholung unterzogen. Es

Winzerkeller
Wiesloch

Die Pflegestätte
anerkannter
badischer Qualitätsweine
der
Bergstraße
und des Kraichgaus

In Knautschlack
können Sie den Sommer
glänzend überstehen.

SALAMANDER
JEUNESSE
Junge Mode von
Salamander.

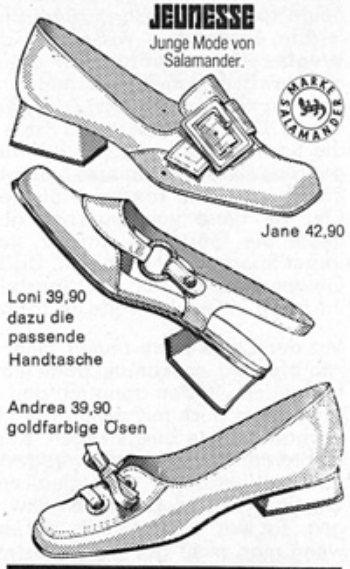

Jane 42,90

Loni 39,90
dazu die
passende
Handtasche

Andrea 39,90
goldfarbige Ösen

SALAMANDER
Alleinverkauf:
SCHUHHAUS
Mass

Friedrich Knöller Gartenbaubetrieb
7521 OBERÖWISHEIM · Wiesenstraße 34

Jungpflanzen - Schnittblumen - Topfpflanzen
Grabpflege - Binderei

wurde Drainage gelegt, die Gräben gesäubert und ein kleines Sporthaus errichtet, wozu der Sporttoto einen Betrag beisteuerte. In der Dreschhalle wurde 1950 das 30jährige Bestehen des Vereins festlich begangen. Dann kam wieder ein Niedergang. Erst als im Januar 1953 der Verein einen neuen Verwaltungsrat erhielt, kam wieder Schwung in die etwas verfahrene Sache. Vor allem ging man sofort daran, die Vorbedingungen für ein neues Sportgelände zu schaffen. Nach langen und schwierigen Verhandlungen einigte man sich auf das Gelände am Ende des Burggartenwegs — oberhalb der beiden Dorfkirchen. Das sehr hügelige Gelände konnte aber erst dank der Bereitwilligkeit der amerikanischen Militärregierung durch Bereitstellung von geeigneten Bulldozern für diesen Zweck hergerichtet werden. Es wurden insgesamt 30 000 cbm Erde bewegt. Im Laufe des Jahres 1954 wurde dann das Terrain durch freiwilligen Arbeitsdienst der Mitglieder bearbeitet. Das nach modernsten Gesichtspunkten errichtete Fußballfeld erhielt hinter den Toren eine Hoch- und Weitsprunganlage und um das ganze Feld zieht eine ca. 350 Meter lange Laufbahn. Im Oktober 1955 wurde dann mit dem Bau des Sporthauses begonnen, wobei viele Mitglieder durch freiwillige Arbeitsleistung mithalfen, den Bau voranzutreiben. Mit der Errichtung dieser Sportplatzanlage hat sich der Verein ein bleibendes Denkmal gesetzt.

Bereits im Jahre 1957 konnte zur großen Freude der Fußballfamilie zum erstenmal die Jahreshauptversammlung im neuen Sportheim stattfinden. Man war froh, jetzt endlich eigene Räume zur Verfügung zu haben.

Sportplatzanlage und Clubhaus des TSV. 1920 e.V. Oberöwisheim

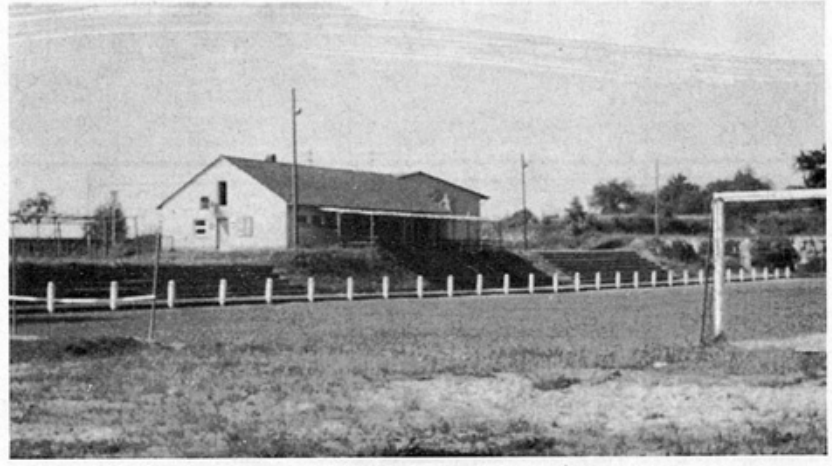

Nach jahrelangem, opfervollem Dienst am TSV Oberöwisheim schied der bisherige beliebte Vorsitzende und Initiator der Sportanlage, Berthold Schmidt, altershalber vom aktiven Geschehen des Vereins zurück. Sein Nachfolger wurde Bürgermeister Friedrich Wein, welcher bis heute die Geschicke des Vereins leitet.

CAFE - RESTAURANT

Krämer

7521 Oberöwisheim · Telefon 5615

gepfl. Weine - gut bürgerliche Küche

Das Haus der Frisur Salon

PARFÜMERIE »Moser«

Depot:
MARBERT-CHANEL am Bahnhof · Telefon 2611

In der Folgezeit legte man das Hauptaugenmerk auf die sportlichen Erfolge der Fußballabteilung, wobei hauptsächlich der Aufstieg in die A-Klasse angestrebt wurde. Nach mehreren vergeblichen Anläufen zu diesem Ziel, zwischenzeitlich belegte man mehrere Male den 2. oder 3. Tabellenplatz, konnte im Spieljahr 1965/66 endlich das erstrebte Ziel erreicht werden. Dieser Erfolg war ein großes Verdienst des damaligen Trainers Lehmann, der es verstand, die Spieler kameradschaftlich zu einer Einheit zusammenzuschweißen.

Meister der B-Klasse und Kreismeister im Spieljahr 1965/66

Stehend von links nach rechts:
Trainer Erich Lehmann, Schneider Hans, Lutz Lothar, Zimmermann Werner, Hekele Albert, Friedrich Oskar, Bauer Gustav, Ockert Theo, Schneider Paul, Strauß Richard.

Knieend von links nach rechts:
Bühn Friedrich, Schorpp Herbert, Feßler Manfred, Zeller Gerd, Winter Leo.

Nach vierjähriger A-Klassenzugehörigkeit konnte im vergangenen Spieljahr der Klassenerhalt leider nicht gesichert werden, da man gezwungen war, die Mannschaft zu verjüngen. Dies ist umso bedauerlicher, als der Abstieg in die B-Klasse gerade im diesjährigen Jubiläumsjahr angetreten werden muß.

Unter dem jetzt jedoch neu verpflichteten Trainer hofft man zuversichtlich, möglichst in der kommenden Spielrunde den Aufstieg in die höhere Spielklasse wieder zu erreichen. Viel Erfolg der Mannschaft auf diesem Wege. Freunde und Gönner mögen hierbei unseren Sportlern die notwendige Unterstützung angedeihen lassen.

TEXTILWAREN

J. Schlindwein

7521 OBERÖWISHEIM
Bahnhofstraße 13

GASOLIN

Tankstelle · Reparaturwerkstätte
Wagenpflege · Kundendienst
Reifen · Batterien · Fahrzeuge

OTTO BOLZ · Unteröwisheim · Telefon (07251) 5531

Raumausstattung
Gardinen
Spielwaren und Lederwaren

Ludwig Kunz · Oberöwisheim

Bachstraße 95

Verlegen
moderner Fußbodenbeläge

Alexander Scheuring
7521 ODENHEIM
Hauptstr. 79 · Telefon 295

Zimmergeschäft · Treppenbau
Ausführung von
Glaser- und Schreinerarbeiten

A-Jugend des TSV. Oberöwisheim im Jubiläumsjahr 1970

C-Jugend des TSV. Oberöwisheim im Jubiläumsjahr 1970

BRUNNEN-APOTHEKE
Apotheker Hermann Heller

Arzneimittel
Tierarzneimittel
Kinder-Nähr- und
Pflegemittel
Kosmetika - 4711
Mouson

7521 Unteröwisheim · Kraichgaustr. 16 · Tel. (07251) 57 09

Denke dran

von Bahm

Men-zingen

Telefon: (07250) 235

Omnibusfahrten ins In- und Ausland

Ferienreisen - Vereins- und Schulausflüge
Moderne Busse - Geschultes Personal

Omnibusse zu 26, 43, 46, 47, 50 und 58 Sitzplätzen
Bitte benützen Sie den Bruchsaler Stadtlinienverkehr

Reisebüro Herberger
752 BRUCHSAL · Telefon (07251) 2673

Als Freund des
Fußballsportes
sollten auch Sie
Mitglied
werden beim

TSV. 1920 e. V. Oberöwisheim

Mit Ihrem
geringen Jahresbeitrag
helfen Sie
unter anderem mit
bei der
körperlichen Ertüchtigung
und sportlichen Erziehung
vieler Jugendlicher.

Darum werden Sie
Mitglied beim
»TSV«

CAFE
BÄCKEREI
LEBENSMITTEL

Berthold Neidinger

7521 Landshausen
Hauptstraße 51 · Telefon (07250) 432

IHR FACHGESCHÄFT
für
Fernsehen · Radio · Elektrogeräte · Waschmaschinen

August u. Hermann Leibold
Elektro-, Radio- und Fernsehgeräte - Freileitungsbau

7521 Forst / Baden
Kirchstraße 12 · Telefon Bruchsal (07251) 2726

RADIO Leist
INHABER J. LEIST, RADIO-INGENIEUR

Farbfernsehen erfreut -
wenn von LEIST betreut!

752 BRUCHSAL
Bahnhofplatz 2 · Telefon 2454

Fest-Programm:

Samstag, den 11. Juli 1970
16.00 Uhr TSV Oberöwisheim II — FC Hauenstein II
18.00 Uhr TSV Oberöwisheim I — FC Hauenstein I

Sonntag, den 12. Juli 1970
10.45 Uhr A-Jugend TSV Oberöwisheim — A-Jugend FC Hauenstein

Montag, den 13. Juli 1970
Beginn der Orts-Pokal-Turnier-Spiele:
18.00 Uhr Gruppe I MGV „Eintracht" — Feuerwehr
19.00 Uhr Gruppe II Liederkranz — Musikverein

Mittwoch, den 15. Juli 1970
18.00 Uhr Gruppe II Musikverein — Posaunenchor
19.00 Uhr Gruppe I Feuerwehr — Schützenverein

Freitag, den 17. Juli 1970
18.00 Uhr Gruppe I Schützenverein — Eintracht
19.00 Uhr Gruppe II Posaunenchor — Liederkranz

Samstag, den 18. Juli 1970
15.00 Uhr A-Jugend TSV Oberöwisheim — A-Jugend FC Kappel

Sonntag, den 19. Juli 1970
13.45 Uhr TSV Oberöwisheim I — Fzg. Münzesheim I
PROPAGANDA-SPIEL:
15.30 Uhr FC. Germania Untergrombach I (II. Amateurliga) - Union 08 Böckingen I (I. Amateurliga)
17.00 Uhr FC Odenheim I — TV Hauenstein I
18.30 Uhr TSV Oberöwisheim AH – FC Unteröwisheim AH

Montag, den 20. Juli 1970
Endspiele des Orts-Pokal-Turniers:
18.00 Uhr Spiel um Platz 3 und 4 = 2. der Gruppe 1 — 2. der Gruppe 2
19.00 Uhr Spiel um Platz 1 und 2 = 1. der Gruppe 1 — 1. der Gruppe 2

Programmänderungen vorbehalten!

Ausführung sämtlicher

- elektrischer Anlagen einschl. Projektierung
- elektrische Heizungsanlagen
- Kundendienst
- eigene Rundfunk- und Fernsehwerkstätte
- Gemeinschaftsantennenbau
- Elektro-Klein- und Großgeräte
- Haushaltswaren aller Art
- Beleuchtungskörper
- Geschenkartikel

Elektro - Baumeister

7521 UNTERÖWISHEIM

Friedrichstraße 27 **Telefon (07251) 5817**

Fest-Bankett:

Samstag, den 18. Juli 1970
Beginn: 20.00 Uhr, in der Turnhalle.

Musikvortrag:	Musikverein Oberöwisheim
Begrüßung durch den 2. Vorsitzenden:	Günter Töpfer
Musikvortrag:	Musikverein Oberöwisheim
Ansprache des Schirmherrn:	Landrat Dr. Friedrich Müller
Musikvortrag:	Musikverein Oberöwisheim
Festansprache von Bürgermeister und Festpräsident:	Friedrich Wein
Liedvortrag:	MGV. „Liederkranz" Oberöwisheim
Liedvortrag:	MGV. „Eintracht" Oberöwisheim
Glückwünsche:	
Liedvortrag:	MGV. „Eintracht" Oberöwisheim
Liedvortrag:	MGV. „Liederkranz" Oberöwisheim
Anschließend Tanz- und Unterhaltungsmusik:	Musikkapelle Oberöwisheim

Programmänderungen vorbehalten!

NEUREIFEN jeden deutschen Fabrikats
RUNDERNEUERUNGEN
Peters Pneu Renova mit voller Werksgarantie
IMPORTREIFEN erster Qualität, FELGEN
Optische Spurvermessung, Stoßdämpfer,
Auspuff-Erneuerung, Batterien.

Große Auswahl an preisfr. u. preisgebund. Reifen.
Gürtelreifen verschied. Fabrikate in vielen Größen.

Pneuhage KG

BRUCHSAL
Rheinstraße 50 · Telefon (07251) 3366

HOCKENHEIM
Kollmerstraße 3 · Telefon (6832) 319

BARTH

„Sicherheit durch QUALITÄT"

Batterietanks

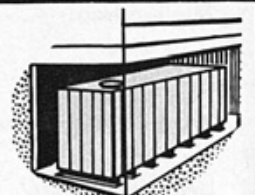
Kellertanks rechteckig

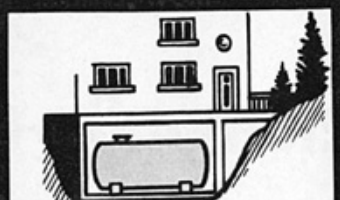
Kellertanks zylindrisch

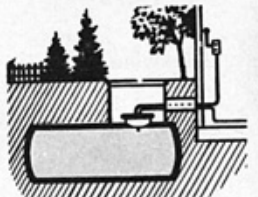
Sicherheits-Doppelmantel-Tank

HEIZÖL- UND TREIBSTOFF-LAGERTANKS
Tankrevisionen sowie Kunststoffauskleidungen bei neuen und alten Behältern.
BRUCHSALER KESSEL- UND APPARATEBAU · B. BARTH KG.
7521 UNTERÖWISHEIM · Telefon Bruchsal 5621-23 · Fernschreiber 07822293

Ortschronik von

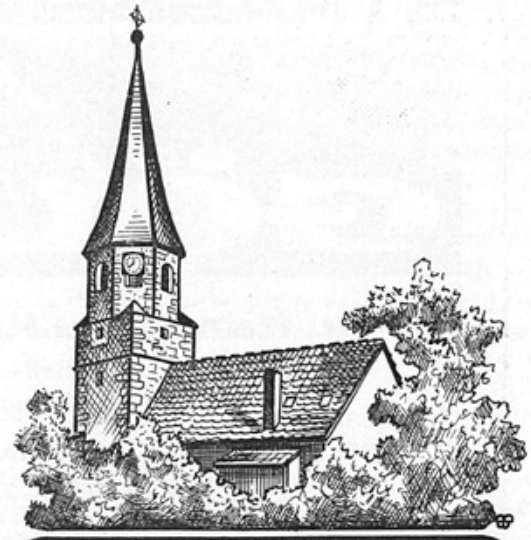

OBERÖWISHEIM

Oberöwisheim, in alten Urkunden Auvinesheim genannt, liegt im Tale der sogenannten „Kleinen Kraich" einem rechten Nebenflüßchen des Kraichbaches. Das von der „Kleinen Kraich" durchflossene jetzt 1700 Einwohner zählende Dorf ist rings von Hügeln umgeben, sodaß es von der Ferne aus nicht gesehen werden kann.

Die ältesten Einwohner unserer Gegend scheinen die Kelten gewesen zu sein, ein Volk, das etwa 600 vor Chr. aus Asien eingewandert war. Auf die Kelten folgten etwa 200 vor Chr. die Germanen, zuerst die Allemannen und später die Franken. Auch die Römer hatten sich hier festgesetzt.

Oberöwisheim selbst liegt in unmittelbarer Nähe der von Speyer nach Heilbronn führenden alten Römerstraße. Auch hatte Oberöwisheim eine feste Burg, deren Umrisse jetzt noch nachweisbar sind; sie stand auf dem Platz von der jetzigen 1876 erbauten katholischen Kirche in Richtung zur evangelischen Kirche. Ursprünglich hatte unser Dorf seinen besonderen Adel, die Herren von Oewessheim.

STRASSENBAU

GÖLL

Tief- u. Kanalbau Kieswerk

Eigene Asphalt- und Betonmischanlage

BÜCHENAU-BRUCHSAL · NEUTHARDER STRASSE

Telefon 07257-273

MW

ALLZWECK-BETONVERBUNDSTEINPFASTER

Der ideale Belag für Ihren
Gehweg oder Hof
in 6 cm, 8 cm und 10 cm Stärke
mit verschiedenen Oberflächen
und Waschbetonarten.

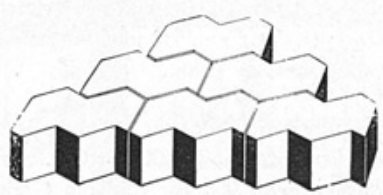

BESA

GESELLSCHAFT FÜR HERSTELLUNG UND VERTRIEB VON BETONSTEINEN

BRUCHSAL

Industriestraße 57 · Telefon (07251) 8058

GMBH

Schon im Jahre 1521 war hier die Reformation eingeführt worden. Das Domkapitel von Speyer besaß einen Anteil vom Dorf. Noch heute befindet sich am größten Gebäude der Gemeinde, dem ehemaligen Rathaus, als geschichtliches Erinnerungszeichen das speyerische Wappen.

Im dreißigjährigen Krieg hatte unser Dorf viel zu leiden. General Tilly und Graf Mansfeld schlugen sich hier. Im Jahre 1648 waren hier nur noch 8 Bürger vorhanden. Aus aller Drangsal und Not erwuchs wieder neues Leben und im letzten Jahrhundert verlief die Geschichte der Gemeinde Oberöwisheim in ruhigeren Bahnen.

Ein Großbrand im Jahre 1902 äscherte das Rathaus, das Armenhaus, die Gemeindekelter und eine ganze Anzahl von Wohnhäusern ein. Damals war Oberöwisheim noch eine reine Agrargemeinde, sie hatte früher viele Einwohner, welche einen ambulanten Handel betrieben, daher auch die vielzitierte Bezeichnung „Dorf der Händler".

Heute ist Oberöwisheim eine Gemeinde wie viele andere auch. Die Landwirtschaft ist bis auf ganz wenige Fälle nur noch eine sogenannte „Feierabendbeschäftigung". Indessen hat sich unser Dorf auf seine Tradition besonnen und sich neuerdings dem Weinbau zugewandt. Die Weintraube im Gemeindesiegel besagt, daß schon früher Oberöwisheim eine Weinbaugemeinde war. Mit 50 ha neuen Rebanlagen hat sich Oberöwisheim nunmehr in die vordere Reihe der weinbautreibenden Orte eingereiht.

Der Ort hat vier Industriebetriebe. Die Firma Rombach, Spezialbetrieb für Damenschuhe, die Kleiderfabrik Firma Ganz, das Papierverarbeitungswerk Theodor Maier KG und die Firma Kempf, die sich mit der Herstellung von Gardinenstangen aller Art beschäftigt, schließt den Ring der einheimischen Produktionsstätten.

Oberöwisheim ist enorm nach Süden gewachsen. Wohl die Hälfte der Einwohner lebt heute im südlichen, neugebauten Ortsteil.

Im Norden der Gemeinde entsteht zur Zeit ein großes, internationales Erholungszentrum. Die Anlage enthält nach Fertigstellung einen See für den Wassersport, 10 Wildgehege für die heimische Tierwelt, eine Tennisanlage, ein Schwimmbad mit 3 Becken und Liegewiesen, ein Vogelparadies, Forellenzucht, Campingplatz und Kinderspielplatz. Außerdem wird ein Restaurant und ein Übernachtungsheim gebaut.

Der angrenzende Gemeindewald ist mit befestigten Wanderwegen erschlossen. Die Gemeindeverwaltung bemüht sich zur Zeit, die Gemeinde für den Fremdenverkehr zugänglich zu machen.

Lassen Sie sich Ihren Lohn oder Ihr Gehalt noch in bar auszahlen ?

Wenn Sie es so halten,
wüßten wir einen guten Rat für Sie:
Richten Sie sich doch bei der
DEUTSCHEN BANK ein Lohn- und
Gehaltskonto ein!

- Erstens: Ihr Geld ist sicher aufgehoben.
- Zweitens: Sie können sämtliche Zahlungen bequem zu Hause erledigen.
- Drittens: Sie haben jederzeit einen genauen Überblick über Ihre „Finanzen".
- Viertens: Durch die Zusammenarbeit mit der DEUTSCHEN BANK erhalten Sie manchen nützlichen Hinweis, wie Sie sich auch auf anderen Gebieten den Umgang mit Geld erleichtern können.

Fragen Sie die **DEUTSCHE BANK**

Filiale Bruchsal · 752 Bruchsal · Kaiserstraße 22

Sigmund und Heinz Schlindwein

GmbH. & Co. KG.

Tabakwaren
Groß- und Kleinhandel

7521 KARLSDORF

Hermann Glück

Blechnerei - Installation
Sanitäre Einrichtungen
Haushaltswaren

Sanitäre Anlagen vom Fachmann

Unteröwisheim · Friedrichstr. 14 · Tel. (07251) 56 35

Feine Fleisch- und Wurstwaren

METZGEREI

EDMUND DUTZI · ZEUTERN

Telefon (07253) 46 01

Ford

Autokauf ist Vertrauenssache
Sie werden fachmännisch beraten und aufmerksam bedient bei
Ford - Haupthändler

Autohaus Fels · Bruchsal

Werner von Siemensstraße 32 · Telefon 3086 u. 3717

Stets gute Auswahl in Gebrauchtwagen
zu günstigen Finanzierungsbedingungen

Bohleber

SATTLER · SPORT - LEDERWAREN
Bruchsal · Hoheneggerstr. 1 · Ruf: 2351

Ausführung sämtlicher
Gipserarbeiten im Innen- und Außenputz

Gipser- und Stukkateurmeister
Reinhard Goll, Unteröwisheim
Gartenstraße 6

RIES Geräte leistungsstark

- Für Winterdienst, Straßen- und Kanalreinigung:
- Schneepflüge jeder Art für alle Fahrzeugtypen,
- einfache Kehrmaschinen in Anbau- und Anhänge - Ausführung von Einachsmaschinen bis LKW.
- Selbstaufnehmende Kehrmaschinen für Einachsgeräte, Schlepper und UNIMOG.
- Vollautomatische Streugeräte
- Hochdruck-Kanalspülgeräte und Schlammsauger.

ADOLF RIES · BRUCHSAL Tel. 3241, Postfach 266
Fernschreiber 07822204
SPEZIALGERÄTEFABRIK FÜR STRASSENBAU UND STÄDTEBEDARF

Das führende Fachgeschäft

Sport SCHLENKER

DAS BRUCHSALER SPORTHAUS
7520 Bruchsal · Friedrichstraße 47 · Telefon (07251) 3024

Schnellimbiss am Schloss

Inhaber: K.-Heinz Diemer

752 BRUCHSAL

Schloßstraße 14 · Telefon 4571

Spezialitäten:

Pommes frites

Currywurst

Schaschlik

J. Armbrust
ZIMMERGESCHÄFT

Inh.: Alfons Armbrust, Zimmermeister

752 BRUCHSAL

Moltkestraße 34 · Telefon (07251) 2208

Holzbau,
Hoch-,
Hallen-,
Treppenbau,
Wellsteg - Fachbetr.
Akustikdecken

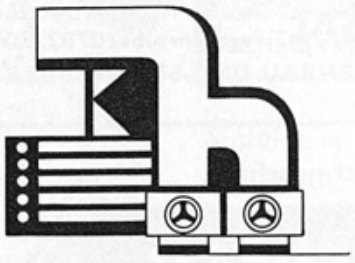

Verkauf sämtlicher
Isoliermaterialien

Isolierungen
Kälte- und Wärmeschutz

Kurt Herberger · Forst / Baden

Goethestraße 34 Telefon (07251) 3085

BEZIRKSSPARKASSE BRUCHSAL

Gegründet 1840

BRUCHSAL

Telefon (07251) 37 01 **Fernschreiber 07 822 253**

Tankstelle

Günter Frank

Kfz.-Meister

Reparatur - Wagenpflege - Reifen - Zubehör

7521 Neuenbürg

Hauptstraße 2 · Telefon (07259) 432

Betonwerk Schneider Huttenheim

Fernruf (07256) 391

Fertigungsprogramm:
Kaiser-Decke KT 700
Kaiser-Plattendecke und verlegen derselben
Fundamentsteine · Bimshohlblock
Sämtliche Erzeugnisse sind von bekannt guter Qualität und unterliegen der laufenden Überprüfung einer amtlichen Materialprüfanstalt

Büroeinrichtungshaus

A.&W.Klein

752 Bruchsal
Kaiserstraße 73—77
Telefon 27 27 / 36 86

Sprite SCHUTZMARKE

Fanta SCHUTZMARKE

Trink Coca-Cola SCHUTZMARKE

Orangengetränk Cappy

T-9 Tonic Water

Getränke - Vertrieb

JOSEF BLUSCH KG. · BRETTEN

Melanchthonstraße 133 - 35

Adolf A. Schorle & Co. oHG.

Baustoff - Großhandlung · Eisen

7521 Odenheim
Hauptstraße 83 · Telefon (07259) 276

Eternit VERTRIEB

Robert Adam & Sohn OHG

Tank- und Apparatebau

Ausführung von:
Heizung, Lüftung und Sanitäre Anlagen
Ölfeuerungen sowie deren Kundendienst

Karlsdorf - Bruchsal
Fernruf: Bruchsal (07251) 4175 - 77
Fernschreiber Nr. 07822289

Betonwerk A. Krämer

Stahlleichtträgerdecken

Hohlblocksteine

Beton - Hohlbalken - Decken

Hambrücken, Weiherer Straße 39, Telefon Graben 5111

FRIEDRICH HARTLIEB

BAU KG.

- STAHLBETONBAU
- HOCHBAU
- TIEFBAU
- ERDARBEITEN

752 BRUCHSAL

Werner von Siemens Straße 34 · Telefon (07251) 2119

Das bietet Ihnen Malag für die moderne Wohnung

MALAG

Automatik-Wärmespeicher für die Elektro-Raumheizung.
Anerkannt gute Form in den Farben lichtgrau-hellbeige.
Auch mit Majolika-Stahlkachelfront braun oder grün.

MALAG

Automatik-Speicherherde für die Küchenheizung.
Mit Abstellfläche oder mit 4 Elektro-Kochplatten.
Ideal für die normgerechte Anbauküche.

MALAG

Küchenkombinationen mit dem kompletten Programm
in Elektroherden, Einbaubacköfen, Allgasherden,
Kohle- und Ölbeistellherden, Kühlschrank und Spüle.

Malag-Werke 7518 Bretten Telefon (07252) 1004

Herstellung sämtlicher

Geschäfts-, Familien- und Vereins-Drucksachen

Großhandlung in

Büro- und Schulbedarf - Papierwaren

Hersteller dieser Festschrift

Adolf Hettmannsperger

PAPIERGROSSHANDEL · BUCHDRUCKEREI

7521 Unteröwisheim / Baden

Bahnhofstraße 38 Telefon (07251) 5800

Notizen

Ein besonderes Anliegen

ist es uns, allen Firmen sowie Geschäften die durch ein Inserat oder Spende bei Herausgabe dieser Festschrift den Verein finanziell unterstützt haben, unseren

herzlichen Dank

zu sagen.
Wir bitten die Mitglieder unseres Vereins, diese Geschäftswelt stets zu unterstützen.

Aufrichtigen Dank

sagen wir auch den Vereinsmitgliedern und der Bevölkerung von Oberöwisheim, die uns bei der Gestaltung unseres Jubiläumsfestes in jeder Weise unterstützt haben.

Der Festausschuß

Notizen

Werde

Mitglied

des

TSV. Oberöwisheim

1920 e.V.

Beitrittserklärung

Hiermit erkläre ich meinen Beitritt als Mitglied des

TSV. Oberöwisheim 1920 e.V.

Aktiv - passiv

Name: .....

Vorname: .....

geb. am: .....

Ort: .....

Straße: .....

.....

Unterschrift

Notizen

rombach

Damen-
Gesundheitsschuhe
Sportschuhe
Winterstiefel

Franz J. Rombach
Schuhfabrik
7521 Oberöwisheim

Philippsburger Löwenbräu

das bekannte
und beliebte
Qualitätsbier

Getränkegroßhandlung

Erwin Müller

Unteröwisheim bei Bruchsal
Bruchsaler Straße 32
Telefon (07251) 5628